ZESPÓŁ ZABUDOWY MIESZKANIOWEJ WIELORODZINNEJ

Pruszcz Gdański

BUDYNEK -B-

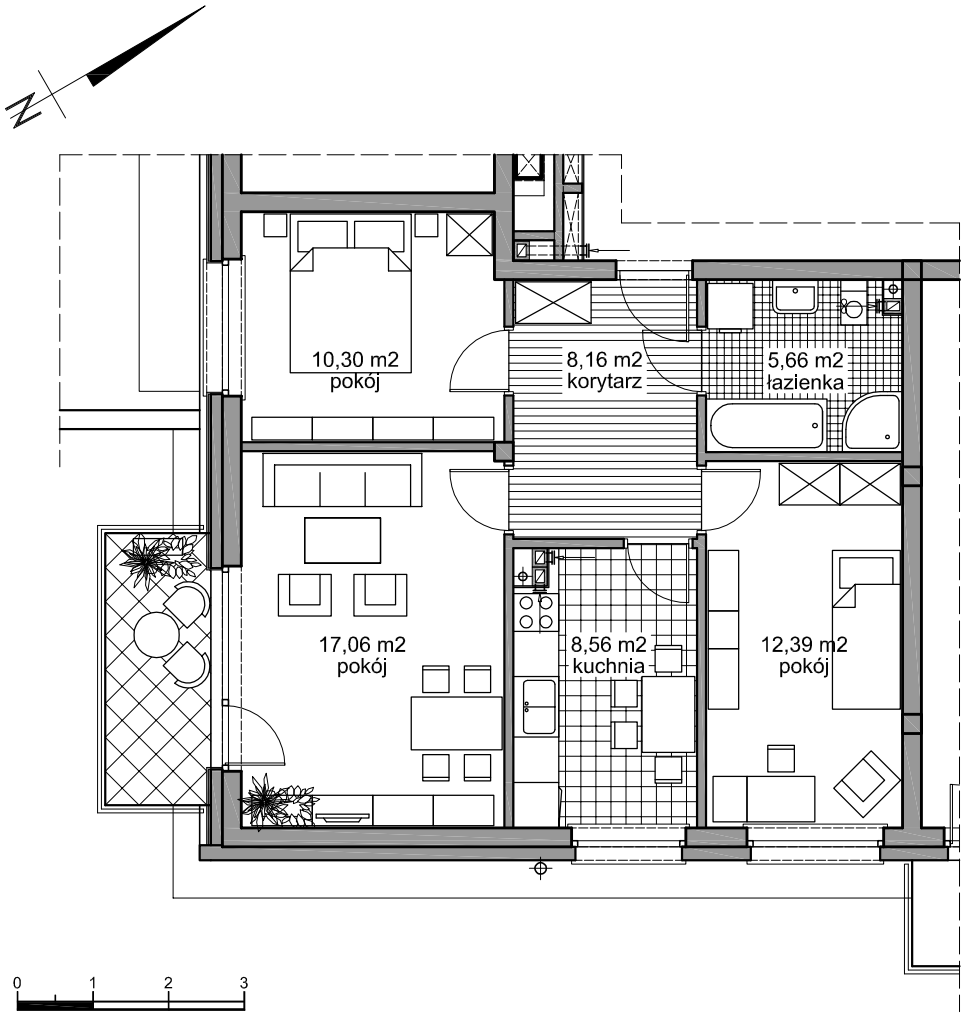

PARTER	**MIESZKANIE NR 6**

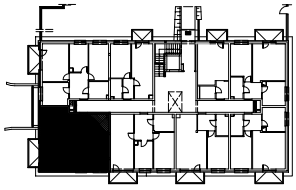

powierzchnia użytkowa	62,13 m2
powierzchnia balkonu	4,99 m2